98611
SALICETO

Informazioni generali

Materiale	98611
Tipologia	lampada a incasso
Segmento prodotto	Indoor
Tema	altro / non attribuibile

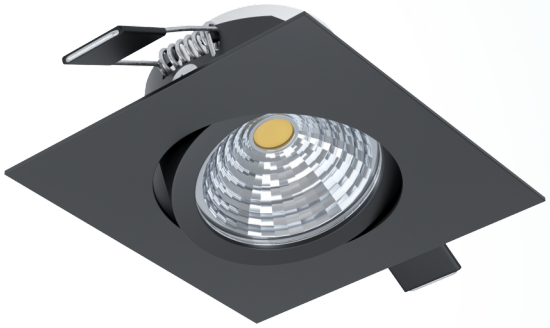

dimensioni

Articolo Altezza (in mm)	42
Articolo Larghezza (in mm)	88
Articolo Lunghezza (in mm)	88
Profondità installazione (in mm)	50
Foro installazione (in mm)	68

Material & Colour

Materiale imballo	alluminio
Colore imballo	nero

Functionality

Tipo accensione	senza interruttore
Funzionalità aggiuntive	LED non sostituibile
Batteria	No

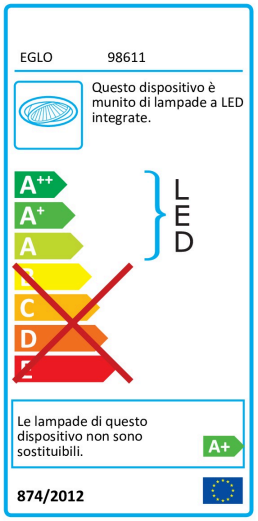

Informazioni tecniche

Classe di protezione	2
Rete elettrica	220-240V,50/60Hz
Tensione di esercizio	220-240V,50/60Hz
Dimmerabile	Sí

L'azienda produttrice si riserva il diritto di apportare eventuali modifiche tecniche.

EGLO Leuchten GmbH
Heiligkreuz 22 | 6136 Pill | Austria
Tel. +43 (0) 5242 / 6996 - 0
Fax: +43 (0) 5242 / 6996 - 938
www.eglo.com

my light | my style

Illuminant 1

Angolo di proiezione (in °)	50
Flusso luminoso nominale (in lm)	380
Equivalenza con lampada incandescenza (W)	50
Temperatura colore	2700K bianco caldo
Durata nominale (in ore)	15000
Cicli accesione	100000
Indice resa cromatica (Ra, CRI)	>80
Classe efficienza energetica	A+
Wattaggio misurato (precisione 0,1W)	6
Tolleranza di colore (LED, SDCM)	<6

L'azienda produttrice si riserva il diritto di apportare eventuali modifiche tecniche.

EGLO Leuchten GmbH
Heiligkreuz 22 | 6136 Pill | Austria

Tel. +43 (0) 5242 / 6996 - 0
Fax: +43 (0) 5242 / 6996 - 938
www.eglo.com

my light | my style