98559
FUEVA-C

Informazioni generali

Materiale	98559
Tipologia	lampada a plafone
Segmento prodotto	Indoor
Tema	Eglo Connect

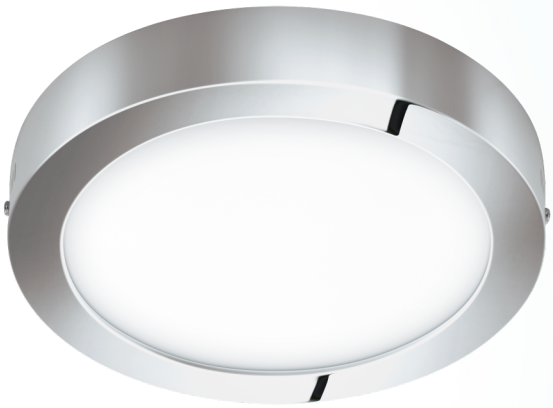

dimensioni

Articolo Altezza (in mm)	40
Articolo Diametro (in mm)	300
Net Weight	1,11 Kilogramm

Material & Colour

Materiale imballo	lega metallica
Colore imballo	cromo
Materiale diffusore	policarbonato
Colore diffusore	bianco

Functionality

Tipo accensione	senza interruttore
Funzionalità aggiuntive	LED non sostituibile control via APP + telecomando Bluetooth, bianco dinamico, RGB
Batteria	No

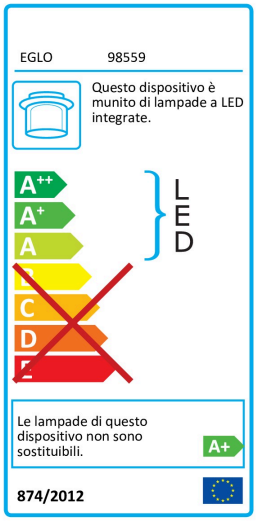

Informazioni tecniche

Grado di protezione	IP44

L'azienda produttrice si riserva il diritto di apportare eventuali modifiche tecniche.

EGLO Leuchten GmbH
Heiligkreuz 22 | 6136 Pill | Austria
Tel. +43 (0) 5242 / 6996 - 0
Fax: +43 (0) 5242 / 6996 - 938
www.eglo.com

my light | my style

Classe di protezione	2
Rete elettrica	220-240V,50/60Hz

Illuminant 1

Flusso luminoso nominale (in lm)	2800
Equivalenza con lampada incandescenza (W)	167
Temperatura colore	2700-6500K
Durata nominale (in ore)	25000
Cicli accesione	15000
Indice resa cromatica (Ra, CRI)	>80
Classe efficienza energetica	A+
Wattaggio misurato (precisione 0,1W)	21
Tolleranza di colore (LED, SDCM)	<6

L'azienda produttrice si riserva il diritto di apportare eventuali modifiche tecniche.

EGLO Leuchten GmbH
Heiligkreuz 22 | 6136 Pill | Austria

Tel. +43 (0) 5242 / 6996 - 0
Fax: +43 (0) 5242 / 6996 - 938
www.eglo.com

my light | my style