98611
SALICETO

Allgemeine Informationen

Materialnummer	98611
Type	Einbauleuchte
Produktsegment	Wohnraumleuchte
Thema	sonstige / nicht zuordenbar

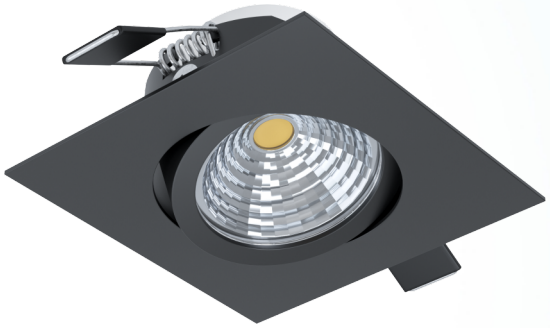

Abmessungen

Artikel Höhe (in mm)	42
Artikel Breite (in mm)	88
Artikel Länge (in mm)	88
Einbautiefe (in mm)	50
Ausschnitt (in mm)	68

Material & Farbe

Gehäusematerial	Alu
Gehäusefarbe	schwarz

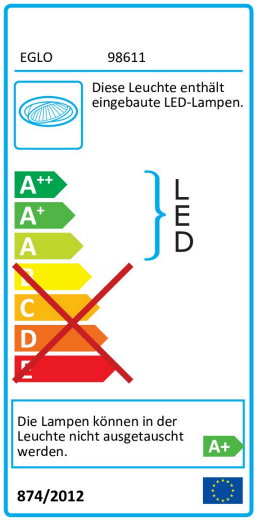

Funktionalität

Schalterart	ohne Schalter
Funktion	LED nicht tauschbar
Batterie	Nein

Technische Informationen

Schutzklasse	2
Netzspannung	220-240V,50/60Hz
Betriebsspannung	220-240V,50/60Hz

Technische Änderungen vorbehalten

EGLO Leuchten GmbH
Heiligkreuz 22 | 6136 Pill | Austria
Tel. +43 (0) 5242 / 6996 - 0
Fax: +43 (0) 5242 / 6996 - 938
www.eglo.com

my light | my style

Dimmbar	Ja

Leuchtmittel 1

Abstrahlwinkel (in °)	50
Nennlichtstrom (in lm)	380
Wattvergleich mit Glühlampe (W)	50
Farbtemperatur	2700K warm white
Nennlebensdauer (in h)	15000
Zahl der Schaltzyklen	100000
Farbwiedergabeindex (Ra, CRI)	>80
Energieeffizienzklasse	A+
Bemessungsleistung (0,1W Präzision)	6
Lichtfarbtoleranz (LED, SDCM)	<6

Technische Änderungen vorbehalten

EGLO Leuchten GmbH
Heiligkreuz 22 | 6136 Pill | Austria

Tel. +43 (0) 5242 / 6996 - 0
Fax: +43 (0) 5242 / 6996 - 938
www.eglo.com

my light | my style