96542
ROMENDO 1

Allgemeine Informationen

Materialnummer	96542
Type	Wandleuchte
Produktsegment	Wohnraumleuchte
Thema	Bad

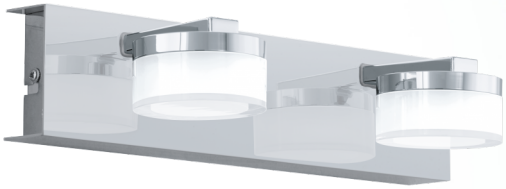

Abmessungen

Artikel Höhe (in mm)	70
Artikel Länge (in mm)	300
Nettogewicht	0,859 Kilogramm
Artikel Ausladung (in mm)	125

Material & Farbe

Gehäusematerial	Stahl
Gehäusefarbe	chrom
Glas-/Schirmmaterial	Kunststoff
Glas-/Schirmfarbe	klar, satiniert

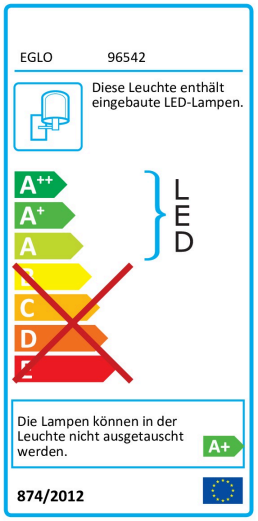

Funktionalität

Schalterart	ohne Schalter
Funktion	LED nicht tauschbar
Batterie	Nein

Technische Informationen

Schutzart	IP44
Schutzklasse	1
Netzspannung	220-240V,50/60Hz
Betriebsspannung	220-240V,50/60Hz

Technische Änderungen vorbehalten

EGLO Leuchten GmbH
Heiligkreuz 22 | 6136 Pill | Austria
Tel. +43 (0) 5242 / 6996 - 0
Fax: +43 (0) 5242 / 6996 - 938
www.eglo.com

my light | my style

Dimmbar	Ja

Leuchtmittel 1

Nennlichtstrom (in lm)	570
Wattvergleich mit Glühlampe (W)	46
Farbtemperatur	3000K warm white
Nennlebensdauer (in h)	25000
Zahl der Schaltzyklen	15000
Farbwiedergabeindex (Ra, CRI)	>80
Energieeffizienzklasse	A+
Bemessungsleistung (0,1W Präzision)	7.2000
Lichtfarbtoleranz (LED, SDCM)	<6

Kompatible Dimmer

Berker - 286710
Berker - 2873
Berker - 8542 12 00
Busch - 2247 U
Busch - 6513 U-102
Busch - 6519 U
Busch - 6523 U
Busch - 6524 U
CLIPSAL - 32E450UDM
ELKO - 315GLE
GIRA - 0300 00/I01
GIRA - 0307 00/I02
GIRA - 2262 00/I00
GIRA - 238500/I00
Hamilton - LITESTAT
JUNG - 225 TDE
Legrand - 400T
Legrand - 7759 03
Merten - 5771
OPUS - 852.095
PEHA - 433 HAB
PEHA - 434
SIEMENS - 5TC8 263
SIEMENS - 5TC8 284

Technische Änderungen vorbehalten

EGLO Leuchten GmbH
Heiligkreuz 22 | 6136 Pill | Austria
Tel. +43 (0) 5242 / 6996 - 0
Fax: +43 (0) 5242 / 6996 - 938
www.eglo.com

my light | my style

SIEMENS - 5TC8211-0
Schalk - 123215

Technische Änderungen vorbehalten

EGLO Leuchten GmbH
Heiligkreuz 22 | 6136 Pill | Austria

Tel. +43 (0) 5242 / 6996 - 0
Fax: +43 (0) 5242 / 6996 - 938
www.eglo.com

my light | my style