95576
NERINI

Informations générales

Numéro de matériel	95576
Type	applique / plafonnier
Segment de produits	Luminaire de l’espace à vivre
Theme	Autre / non associable

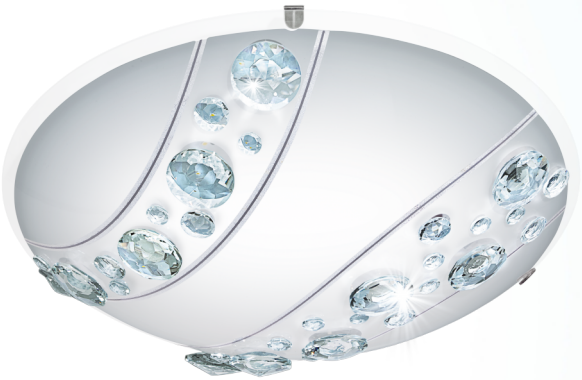

Dimensions

Hauteur de l'article (en mm)	90
Diamètre de l'article (en mm)	315
Poids net	1,461 kilogramme

Matériau et couleur

Matériel de boîtier	acier
Couleur de boîtier	blanc
Matériel en verre / de l’abat-jour	verre avec cristaux
Couleur du verre / de l’abat-jour	blanc, noir, clair

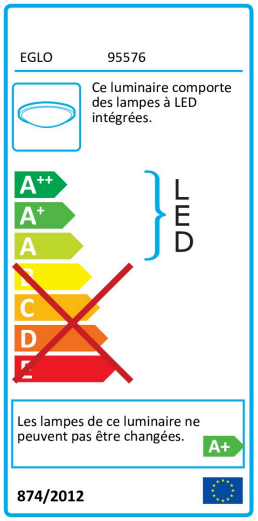

Fonctionnalité

Type d’interrupteur	sans interrupteur
Fonction	DEL remplaçable
Pile	No

Informations techniques

Type de protection	IP20
Classe de protection	1
Tension secteur	220-240V,50/60Hz
Tension de service	220-240V,50/60Hz

Modifications techniques réservées

EGLO Leuchten GmbH
Heiligkreuz 22 | 6136 Pill | Austria
Tel. +43 (0) 5242 / 6996 - 0
Fax: +43 (0) 5242 / 6996 - 938
www.eglo.com

my light | my style

Graduable	No

Illuminant 1

Courant lumineux nominal (en lm)	1500
Comparaison de watts avec une lampe à incandescence (W)	99
Température de couleur	4000K blanc neutre
Durée de vie nominale (en h)	25000
Nombre de cycles de commutation	15000
Indice de reproduction des couleurs (Ra, CRI)	>80
Classe d'efficacité énergétique	A+
Puissance mesurée (précision 0,1 W)	16
Tolérance de couleur de la lumière (DEL, SDCM)	<6

Modifications techniques réservées

EGLO Leuchten GmbH
Heiligkreuz 22 | 6136 Pill | Austria

Tel. +43 (0) 5242 / 6996 - 0
Fax: +43 (0) 5242 / 6996 - 938
www.eglo.com

my light | my style