98543
MACCACARI

Información general

Número de material	98543
Tipo	Lámpara de pared
Segmento del producto	Lámpara de salón
Tema	Otros / no clasificables

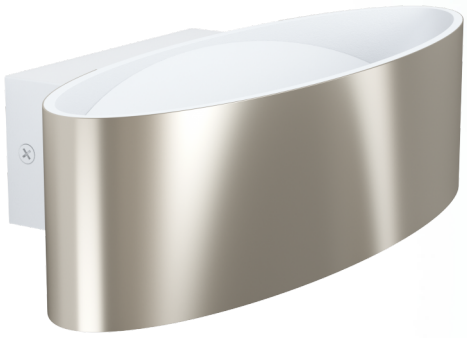

Dimensiones

Artículo Altura (en mm)	75
Artículo Longitud (en mm)	270
Peso neto	1,109 Kilogramo
Artículo Aprovechamiento (en mm)	130

Material y Color

Material de la carcasa	Aluminio, acero
Color de la carcasa	blanco, níquel-mate
Material del vidrio / pantalla	Plástico
Color del vidrio / pantalla	transparente

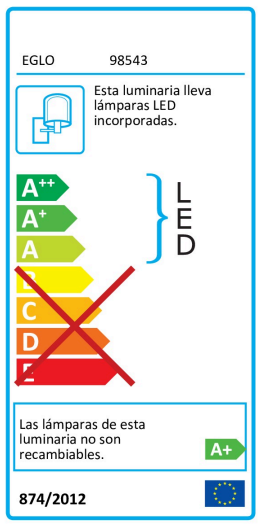

Functionality

Tipo de interruptor	sin interruptor
Funciones	LED no intercambiable
Batería	No

Información Técnica

Clase de protección	2
Voltaje	220-240V,50/60Hz
Regulable	No

Technical changes reserved

EGLO Leuchten GmbH
Heiligkreuz 22 | 6136 Pill | Austria
Tel. +43 (0) 5242 / 6996 - 0
Fax: +43 (0) 5242 / 6996 - 938
www.eglo.com

my light | my style

Bombilla 1

Flujo luminoso nominal (en lm)	1100
Comparación de vatios con bombilla incandescente (W)	70
Temperatura de color	3000K blanco cálido
Vida útil nominal	25000
Número de ciclos de conmutación	15000
Índice de reproducción cromática (Ra, CRI)	>80
Clase de eficiencia energética	A+
Potencia asignada (0,1W precisión)	10
Tolerancia del color de la luz (LED, SDCM)	<6

Technical changes reserved

EGLO Leuchten GmbH
Heiligkreuz 22 | 6136 Pill | Austria

Tel. +43 (0) 5242 / 6996 - 0
Fax: +43 (0) 5242 / 6996 - 938
www.eglo.com