95233
ZIMBA-LED

Información general

Número de material	95233
Tipo	Lámpara empotrada
Segmento del producto	Lámpara exterior
Tema	Otros / no clasificables

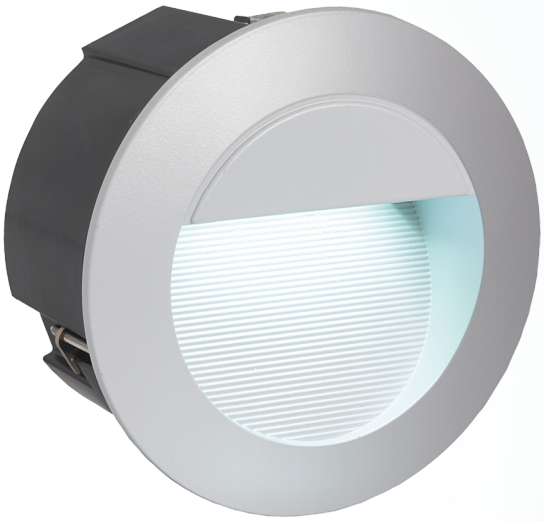

Dimensiones

Artículo Altura (en mm)	5
Artículo Diámetro (en mm)	125
Profundidad de montaje (en mm)	95
Sección (en mm)	117

Material y Color

Material de la carcasa	Fundición de aluminio
Color de la carcasa	plata

Functionality

Tipo de interruptor	sin interruptor
Funciones	LED intercambiable
Batería	No

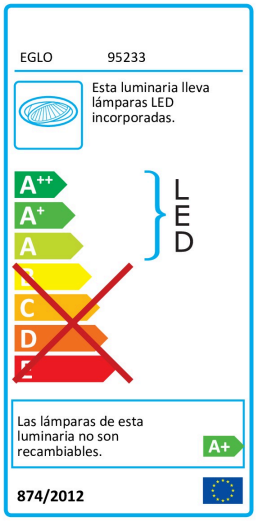

Información Técnica

Tipo de protección	IP65
Clase de protección	2
Voltaje	220-240V,50/60Hz
Tensión de servicio	12V
Regulable	No

Technical changes reserved

EGLO Leuchten GmbH
Heiligkreuz 22 | 6136 Pill | Austria
Tel. +43 (0) 5242 / 6996 - 0
Fax: +43 (0) 5242 / 6996 - 938
www.eglo.com

my light | my style

Bombilla 1

Montura (1)	LED
Tipo de bombillas (1)	LED
Bombillas incl. (1)	INCLUIDO
Vatios (1)	2,5W
Flujo luminoso nominal (en lm)	320
Comparación de vatios con bombilla incandescente (W)	30
Temperatura de color	4000K blanco neutro
Vida útil nominal	25000
Número de ciclos de conmutación	15000
Índice de reproducción cromática (Ra, CRI)	>80
Clase de eficiencia energética	LED - A+
Regulable	No
Funciones	LED intercambiable
Potencia asignada (0,1W precisión)	2.5000
Tolerancia del color de la luz (LED, SDCM)	<6

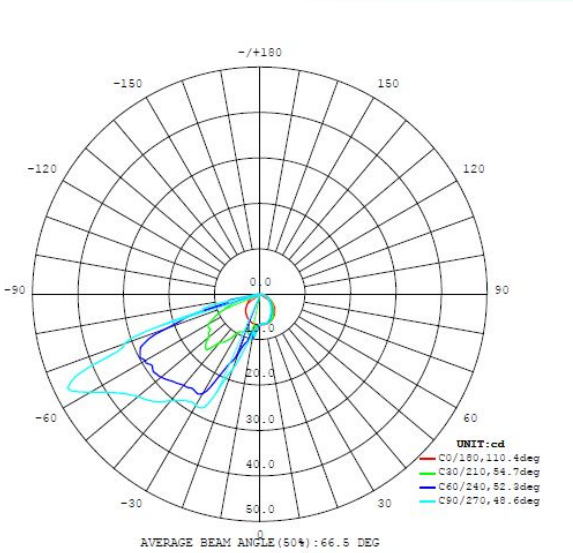

Technical changes reserved

EGLO Leuchten GmbH
Heiligkreuz 22 | 6136 Pill | Austria

Tel. +43 (0) 5242 / 6996 - 0
Fax: +43 (0) 5242 / 6996 - 938
www.eglo.com

my light | my style